Kühlgeräte Getränkeindustrie 2015

LIEBHERR

Qualität, Design und Innovation

Die Kühlgeräte von Liebherr

In der Getränkeindustrie werden hohe Anforderungen an Kühlgeräte gestellt. Von der Auswahl hochwertigster Materialien über die Konzeption der Kältekomponenten bis zur Entwicklung des Designs – bei Liebherr steht immer die langjährige Verwendung der Geräte im Fokus. Ebenso der Nutzen für unsere Kunden: Deshalb sind Liebherr-Modelle nicht nur leicht zu befüllen, sondern auch einfach zu reinigen, bequem bedienbar, platzsparend sowie energieeffizient und wirtschaftlich im Dauereinsatz. Und – sie ermöglichen eine optimale Warenpräsentation. Dank attraktiver Branding-Möglichkeiten können Sie auf Liebherr-Kühlgeräten Ihre Marke wirkungsvoll darstellen und entscheidende Anreize zum Impulskauf geben. Liebherr verfügt über ein umfangreiches Programm an passenden Modellen für die Getränkeindustrie für nahezu jeden Einsatzzweck mit zahlreichen innovativen Ideen in Spitzenqualität und Top-Design.

Inhalt

Steigern Sie die Bekanntheit Ihrer Marke ____ 06

Kühlgeräte mit Glastür ____ 08

Kühlgeräte mit Volltür ____ 18

Thekenkühler zur Verkaufsförderung
und unterbaufähige Kühlgeräte ____ 26

Kühltruhen mit statischer Kühlung ____ 34

Zubehör ____ 38

Gute Gründe,
sich für Liebherr zu entscheiden

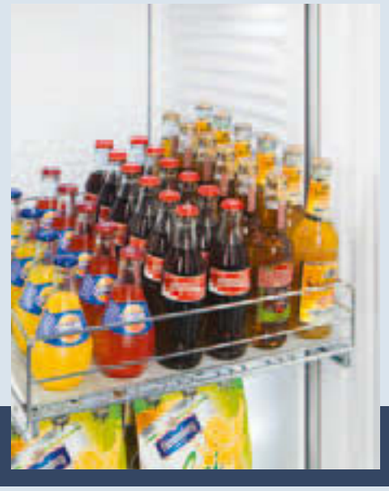

Höchste Performance

Liebherr-Getränkekühler bieten auch unter extremen Klimabedingungen perfekte Kühlleistung. Dabei spielt die Energieeffizienz eine bedeutende Rolle: Durch den gezielten Einsatz hochmoderner Kältekomponenten, leistungsstarker und umweltfreundlicher Kältemittel und präziser Steuerungen ist sichergestellt, dass die Geräte immer wirtschaftlich und sparsam arbeiten – Performance für Profis mit vielen frischen Ideen.

Betriebskosten

Liebherr-Getränkekühlgeräte arbeiten äußerst effizient: Leistungsstarke Kompressoren, eine präzise Elektronik sowie eine hochwirksame Isolation in Verbindung mit dem leistungsstarken FKW-freien Kältemittel R 600a sorgen für einen geringen Energiebedarf und damit für niedrige Betriebskosten. Die hohe Qualität der nahezu wartungsfreien und servicefreundlichen Geräte gewährleistet Langlebigkeit und Funktionssicherheit.

Robustheit

Liebherr-Geräte sind speziell für die intensive professionelle Nutzung konzipiert und sehr robust ausgeführt – mit hochwertigsten Materialien und einer bis ins Detail sorgfältigen Verarbeitung aller Komponenten. Die beispielhafte Qualität der Geräte wird durch aufwendige Tests sichergestellt. Alle elektronischen und kältetechnischen Komponenten sind optimal aufeinander abgestimmt, um maximale Funktionalität und Effizienz zu gewährleisten – attraktives Design natürlich inklusive.

Verkaufsförderung

In der Getränkeindustrie ist effektvolle Warenpräsentation entscheidend für gute Verkaufserlöse. Deshalb sind Liebherr-Geräte so konzipiert, dass Produkte immer optimal und ansprechend gezeigt werden können und Lust machen aufs Zugreifen. Große Glastüren und eine effiziente, geschickt eingesetzte Beleuchtung ermöglichen eine gute Sicht in das Kühlgerät. Auf höhenverstellbaren Ablagerosten lassen sich Getränke attraktiv präsentieren. Mit Firmen-Logos oder Marken-Brandings werden die Geräte zum echten Blickfang.

Design und Anmutung

Leistungsstarke Technik in bester Form: Liebherr legt bei der Design-Konzeption großen Wert darauf, dass die Geräte Eleganz und Wertigkeit ausstrahlen. So zum Beispiel die Thekenkühler – ihre ausgezeichnete Stabilität wird durch das Design perfekt betont. Hochwertige und speziell veredelte Materialien sowie formschöne Strukturen kennzeichnen den einzigartigen Liebherr-Stil. Dank des durchgängigen Designs lassen sich Liebherr-Geräte sehr gut miteinander kombinieren und sind dabei auch immer ein echter Blickfang.

Servicefreundlichkeit

Liebherr-Kühlgeräte sind auf maximale Servicefreundlichkeit ausgelegt: Die großen Eckradien der tiefgezogenen Innenbehälter sowie leicht entnehmbare Roste vereinfachen die hygienische Reinigung und sorgen für deutliche Zeitersparnis. Zudem sind Liebherr-Geräte aufgrund ihres durchdachten Konzepts nahezu wartungsfrei und besonders einfach zu bedienen. Bei allen Komponenten, die turnusmäßigen Service benötigen, wurde auf eine gute Zugänglichkeit geachtet.

Steigern Sie die Bekanntheit Ihrer Marke

3D-Effekt

Lentikular-Verfahren

Ob in Ihrem individuell gestalteten Marken-Look oder mit speziellen Ausstattungsmerkmalen: Die Geräte von Liebherr werden nahezu jeder Anforderung gerecht. Die breite Auswahl an Modellen und eine vielseitige Zubehörpalette machen es leicht, für jeden Einsatzzweck die ideale Lösung zu finden.

Brandingverfahren

PVC-Aufkleber
Das gewünschte Branding wird abhängig von Stückzahl und Motiv entweder im Siebdruck- oder im Digitaldruckverfahren auf einen geeigneten Aufkleber aufgebracht, meist PVC-Folie. Dieser wird präzise auf das geschäumte Truhen- oder Schrankgehäuse aufgezogen.

Thermosublimation
Die Dekoration wird in zwei Schritten durchgeführt. Zunächst wird das Sublimationspapier im digitalen Inkjet-Verfahren hergestellt. Anschließend wird das Design auf ein in Platinenform vorliegendes Grundmaterial – ebenes, ungeformtes und speziell beschichtetes Blech – transferiert.

Glastürbedruckung
Auf die Glastür können Aufkleber mit individuell gestalteten Motiven aufgeklebt werden. Diese sind auch als „non-permanent" Aufkleber verfügbar, die sich jederzeit problemlos rückstandsfrei entfernen lassen.

LED-Logo

Zwischen den beiden Isolierglasscheiben der Glastür kann ein individuelles Motiv eingraviert und über LED beleuchtet werden. Der Effekt ist beeindruckend – das Motiv kommt so hervorragend zur Geltung.

3D-Branding

3D-Brandings verleihen einem Gerät außergewöhnliche Anziehungskraft und eröffnen dem kreativen Einsatz von Bildern völlig neue Möglichkeiten. Durch ein spezielles Verfahren können hochwertige Aufkleber im 3D-Druck (Lentikular-Verfahren) hergestellt werden. Zudem arbeiten wir mit verschiedenen Druckebenen und –schichten auf der Verglasung, die in Kombination mit der richtigen Beleuchtung von hinten einen 3D-Effekt ergeben. So wird jedes Gerät zum individuellen Blickfang und regt zum Impulskauf an.

Individuelle Farbgestaltung

Durch individuelle Farbgestaltung lässt sich Ihre Marke aufmerksamkeitsstark präsentieren und die Ware noch ansprechender in Szene setzen. Um Seitenwände, Türrahmen, Griff, Sockel, Displayrahmen und Innenbehälter kundenspezifisch zu gestalten, können verschiedene Materialien und Effekte verwendet werden.

Die Vorteile im Überblick

LED-hinterleuchtetes Display garantiert eine hohe Aufmerksamkeit für den Inhalt. Das Displayfeld kann kundenseitig individuell angepasst werden.

Alle Geräte sind standardmäßig mit dem **Schloss** ausgestattet.

Design und **Funktionalität** cool kombiniert: Das elegante SwingLine-Design mit seitlichen Lichtkanten erfüllt höchste Ansprüche in puncto Eleganz.

Dynamisches Kühlsystem (mit Ventilator) kühlt frisch eingelagerte Getränke innerhalb kürzester Zeit auf Genusstemperatur ab und sorgt für eine konstante Temperatur im Innenraum.

Das **Gehäuse** aus **pulverbeschichtetem Stahlblech** ist ohne Spalten ausgeführt und dadurch äußerst robust, stoßfest und einfach zu reinigen. Die hochgezogenen Seitenwände können kundenspezifisch individuell gestaltet und zu Brandingzwecken eingesetzt werden.

Der **ergonomische Stangengriff** ermöglicht einen schnellen Zugriff und gewährleistet Stabilität auch bei häufigen Türöffnungen.

ROHS- und WEEE-Konformität durch den Einsatz umweltfreundlicher Materialien in Verbindung mit optimaler Recyclingfähigkeit.

Das natürliche und **FKW-freie Kältemittel R 600a** ist umweltfreundlich und in Verbindung mit leistungsstarken Kompressoren sehr energieeffizient.

FKDv 3713

Der **wechselbare Türanschlag** ermöglicht die Anpassung an einen Aufstellungsort.

Bei Türöffnung minimiert die **automatische Ventilator-Stopp-Funktion** das Ausströmen kalter Luft.

Der **variable Temperaturbereich** erlaubt die individuelle Regelung der Temperatur.

Die **Isolierglastür** bietet einen perfekten Einblick, sorgt für eine optimale Energieeffizienz und unterstützt die wirkungsstarke Warenpräsentation.

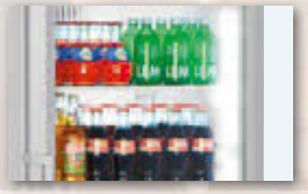

Die **separat zuschaltbare LED-Innenbeleuchtung** ist energieeffizient und rückt die Produkte für eine optimale Warenpräsentation in den Mittelpunkt.

Die **kunststoffbeschichteten Trageroste** sind höhenverstellbar und erlauben eine variable Nutzung des Innenraums für verschiedene Flaschengrößen und Gebinde. Die engmaschigen Roste sind extrem belastbar und geben den Produkten einen sicheren Stand.

Der **tiefgezogene Kunststoff-Innenbehälter** ist geruchsneutral, sehr robust, langlebig und bietet perfekte Hygiene durch große, leicht zu reinigende Eckradien.

Die **hochdämmende Isolation** senkt den Energieverbrauch und sorgt für eine konstante Temperatur im Innenraum.

Qualität bis ins Detail

Die Glastür-Kühlgeräte von Liebherr bieten ideale Voraussetzungen, um Getränke wirkungsstark zu präsentieren und Anreize zum schnellen Impulskauf zu schaffen: Eine optimale, energieeffiziente Beleuchtung und attraktive Isolierglastüren stellen Produkte auf optisch frische Weise in den Fokus. Dazu überzeugen die Glastürgeräte mit der Profi-Leistung, die alle Modelle mit dynamischer Kühlung von Liebherr auszeichnet: Eingelagerte Getränke werden im gesamten Innenraum schnell auf die gewünschte Genusstemperatur abgekühlt.

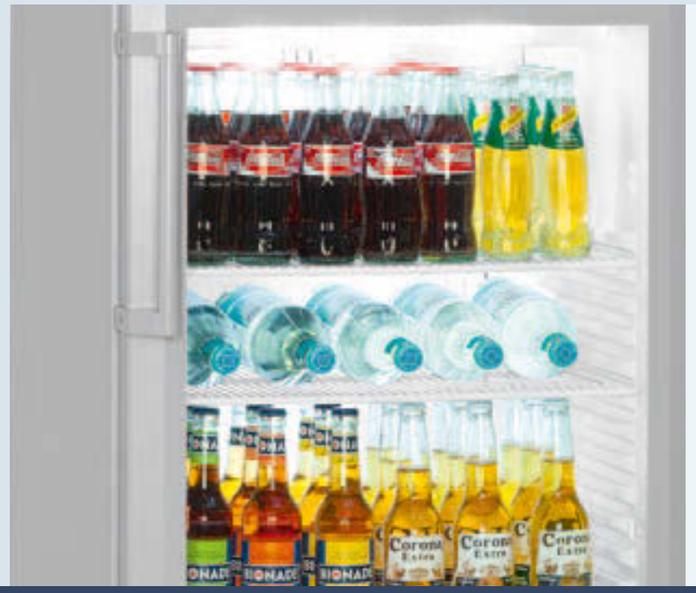

Perfekte Warenpräsentation.
Die Liebherr Glastür-Kühlgeräte sind mit innovativer LED-Beleuchtungstechnologie ausgerüstet. Diese gewährleistet in Kombination mit speziellen Lichtabdeckungen eine äußerst homogene, dabei energiesparende Ausleuchtung des Innenraums. Dank der Isolierglastür besteht immer eine gute Sicht auf die Ware, die auf den stabilen, engmaschigen und höhenverstellbaren Rosten sicher und verkaufsfördernd lagert.

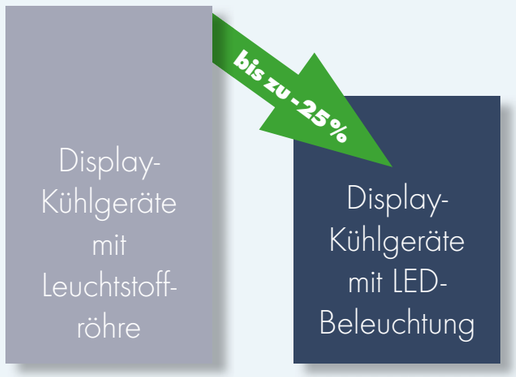

Beste Energieeffizienz, niedrige Betriebskosten.
Durch die hocheffiziente LED-Beleuchtung reduziert sich der Gesamtenergieverbrauch bei eingeschalteter Beleuchtung zwischen 13 und 25 Prozent gegenüber vergleichbaren Modellen mit Leuchtstoffröhre. Die Betriebskosten sinken deutlich – und der höhere Anschaffungspreis von Display-Kühlgeräten mit LED-Beleuchtung amortisiert sich innerhalb kürzester Zeit.

Dynamisches Kühlsystem.
Das dynamische Kühlsystem (mit Ventilator) kühlt frisch eingelagerte Ware zügig ab und sorgt dabei für eine konstante Temperatur im Innenraum. Bei Türöffnung minimiert die automatische Ventilator-Stopp-Funktion das Ausströmen kalter Luft.

Ergonomischer Stangengriff.
Der robuste Stangengriff ist für den intensiven Gebrauch ausgelegt. Er ist ergonomisch positioniert und einfach zu reinigen.

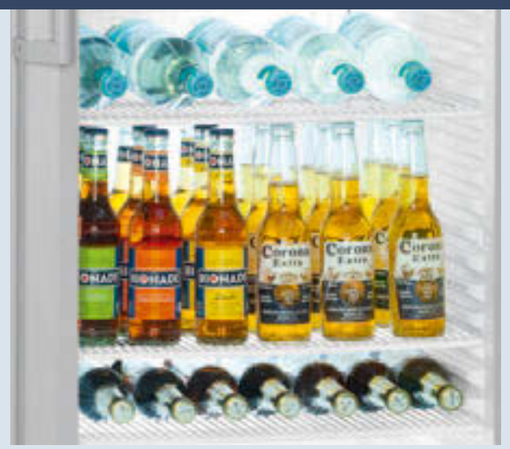

Tragfähige Lösung.
Die höhenverstellbaren Ablageroste sind mit bis zu 60 kg belastbar. Sie erlauben eine variable Nutzung des Innenraums – optimal für alle Flaschengrößen und Gebinde.

Digitale Temperaturanzeige.
Die digitale Temperaturanzeige der FKvsl-Modelle informiert gradgenau über die Innenraumtemperatur des Kühlgeräts. Sie lässt sich mit einem Blick von außen ablesen.

Qualität bis ins Detail

Display-Kühlgeräte von Liebherr bieten ideale Voraussetzungen für eine wirkungsstarke und verkaufsfördernde Warenpräsentation. Vom hinterleuchteten LED-Display über die Isolierglastür bis zum variablen Innenraum verfügen diese Geräte über viele Möglichkeiten, die eingelagerten Produkte perfekt zu präsentieren. Das Display lässt sich durch attraktive Brandingvarianten individuell gestalten. Höhenverstellbare Roste erlauben die flexible Anpassung an unterschiedliche Flaschengrößen und Gebinde. Das dynamische Kühlsystem trägt zum raschen Herunterkühlen bei – und damit zur schnellen Verkaufbarkeit.

Attraktives Leuchtdisplay.
Das zuschaltbare Leuchtdisplay mit LED-Innenbeleuchtung erhöht die Aufmerksamkeit für Ihre Produkte – oder Marke. Das Displayfeld kann je nach Bedarf individuell angepasst werden. Die eingesetzten LEDs sind deutlich energiesparender als herkömmliche Leuchtmittel.

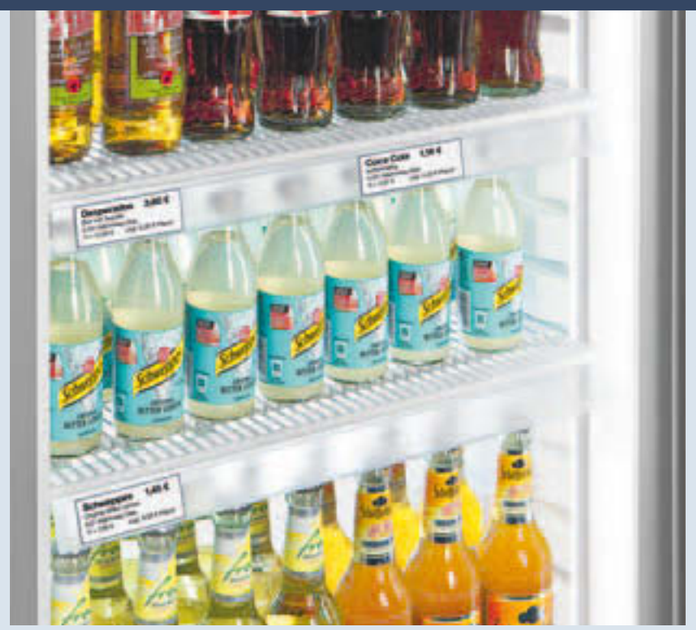

Übersichtliche Preisauszeichnung.
Die Scannerschienen aus hochwertigem Kunststoff informieren den Kunden auf einen Blick über die Preise. Sie lassen sich an den Rosten befestigen und sind als Zubehör lieferbar.

Display-Kühlgeräte mit Glastür und dynamischer Kühlung	**FKDv 3713** Premium	**FKDv 4303**
Brutto-/Nutzinhalt	368/292 l	421/414 l
Außenmaße in mm (B/T/H)	600/670/1996	600/670/1990
Innenmaße in mm (B/T/H)	464/478/1435	468/508/1619
Energieverbrauch in 24 Stunden *	2,098 kWh	1,588 kWh
Allgemein		
Kühlsystem	dynamisch	dynamisch
Abtauverfahren	automatisch	automatisch
Temperaturbereich	+2°C bis +15°C	+2°C bis +15°C
Gehäusematerial/Farbe	Stahl/silver	Stahl/weiß
Tür-/Deckelmaterial	Isolierglastür	Isolierglastür
Material Innenbehälter	Kunststoff weiß	Kunststoff weiß
Art der Steuerung	Mechanische Steuerung	Mechanische Steuerung
Temperaturanzeige	innen analog	innen analog
Innenbeleuchtung	LED-Längsbeleuchtung, parallel schaltbar zum Display	LED-Deckenbeleuchtung, parallel schaltbar zum Display
verstellbare Ablageflächen	5	5
Material Ablageflächen	Roste kunststoffbeschichtet	Roste kunststoffbeschichtet
Belastbarkeit Ablagefläche	45 kg	45 kg
Griff	Ergonomischer Stangengriff	Ergonomischer Stangengriff
Schloss	vorhanden	vorhanden
Türe selbstschließend	Ja	
Türanschlag	rechts wechselbar	rechts wechselbar
Brutto-/Nettogewicht	100/95 kg	101/94 kg
Klimaklasse	SN-ST	SN
Geräusch-Schallleistung	60 dB(A)	60 dB(A)
Kältemittel	R 600a	R 600a
Anschlusswert	3.0 A/320 W	3.0 A/370 W
Frequenz/Spannung	50 Hz/220–240V~	50 Hz/220–240V~
Zubehör		
Ablagerost kunststoffbeschichtet	Ja	Ja
Schutzbügel	Ja	
Scannerschiene	Ja	Ja

* gemessen bei ausgeschalteter Beleuchtung

Kühlgeräte mit Glastür und dynamischer Kühlung	**FKvsl 5413** Premium	**FKvsl 4113** Premium	**FKvsl 3613** Premium	**FKvsl 2613** Premium
Brutto-/Nutzinhalt	572/536 l	388/359 l	348/320 l	250/229 l
Außenmaße in mm (B/T/H)	750/730/1640	600/610/1800	600/610/1640	600/610/1250
Innenmaße in mm (B/T/H)	600/560/1452	470/440/1612	470/440/1452	470/440/1062
Energieverbrauch in 24 Stunden *	1,364 kWh	1,273 kWh	1,224 kWh	1,030 kWh
Allgemein				
Kühlsystem	dynamisch	dynamisch	dynamisch	dynamisch
Abtauverfahren	automatisch	automatisch	automatisch	automatisch
Temperaturbereich	+1°C bis +15°C	+1°C bis +15°C	+1°C bis +15°C	+1°C bis +15°C
Gehäusematerial/Farbe	Stahl/silver	Stahl/silver	Stahl/silver	Stahl/silver
Tür-/Deckelmaterial	Isolierglastür	Isolierglastür	Isolierglastür	Isolierglastür
Material Innenbehälter	Kunststoff weiß	Kunststoff weiß	Kunststoff weiß	Kunststoff weiß
Art der Steuerung	Mechanische Steuerung	Mechanische Steuerung	Mechanische Steuerung	Mechanische Steuerung
Temperaturanzeige	außen digital	außen digital	außen digital	außen digital
Innenbeleuchtung	LED-Beleuchtung, separat schaltbar	LED-Beleuchtung, separat schaltbar	LED-Beleuchtung, separat schaltbar	LED-Beleuchtung, separat schaltbar
verstellbare Ablageflächen	5	5	5	4
Material Ablageflächen	Roste kunststoffbeschichtet	Roste kunststoffbeschichtet	Roste kunststoffbeschichtet	Roste kunststoffbeschichtet
Belastbarkeit Ablagefläche	60 kg	45 kg	45 kg	45 kg
Griff	Ergonomischer Stangengriff	Ergonomischer Stangengriff	Ergonomischer Stangengriff	Ergonomischer Stangengriff
Schloss	vorhanden	vorhanden	vorhanden	vorhanden
Türe selbstschließend	Ja	Ja	Ja	Ja
Türanschlag	rechts wechselbar	rechts wechselbar	rechts wechselbar	rechts wechselbar
Brutto-/Nettogewicht	100/94 kg	85/79 kg	79/74 kg	64/60 kg
Klimaklasse	SN-ST	SN-ST	SN-ST	SN-ST
Geräusch-Schallleistung	48 dB(A)	43 dB(A)	48 dB(A)	43 dB(A)
Kältemittel	R 600a	R 600a	R 600a	R 600a
Anschlusswert	1.5 A/200 W	1.5 A/180 W	1.5 A/160 W	1.0 A/150 W
Frequenz/Spannung	50 Hz/220–240V~	50 Hz/220–240V~	50 Hz/220–240V~	50 Hz/220–240V~
Zubehör				
Ablagerost kunststoffbeschichtet	Ja	Ja	Ja	Ja
Rollensockel	Ja		Ja	Ja
Schutzbügel	Ja	Ja	Ja	
Satz Stellfüße	Ja		Ja	Ja
Scannerschiene		Ja	Ja	Ja
Flaschenrutsche		Ja	Ja	Ja

* gemessen bei ausgeschalteter Beleuchtung

Kühlgeräte mit Glastür und dynamischer Kühlung	**FKv 5443**	**FKv 4143**	**FKv 3643**	**FKv 2643**
Brutto-/Nutzinhalt	572/536 l	388/359 l	348/320 l	250/229 l
Außenmaße in mm (B/T/H)	750/730/1640	600/610/1800	600/610/1640	600/610/1250
Innenmaße in mm (B/T/H)	600/560/1452	470/440/1612	470/440/1452	470/440/1062
Energieverbrauch in 24 Stunden *	1,364 kWh	1,273 kWh	1,224 kWh	1,030 kWh
Allgemein				
Kühlsystem	dynamisch	dynamisch	dynamisch	dynamisch
Abtauverfahren	automatisch	automatisch	automatisch	automatisch
Temperaturbereich	+1°C bis +15°C	+1°C bis +15°C	+1°C bis +15°C	+1°C bis +15°C
Gehäusematerial/Farbe	Stahl/weiß	Stahl/weiß	Stahl/weiß	Stahl/weiß
Tür-/Deckelmaterial	Isolierglastür	Isolierglastür	Isolierglastür	Isolierglastür
Material Innenbehälter	Kunststoff weiß	Kunststoff weiß	Kunststoff weiß	Kunststoff weiß
Art der Steuerung	Mechanische Steuerung	Mechanische Steuerung	Mechanische Steuerung	Mechanische Steuerung
Temperaturanzeige	außen digital	außen digital	außen digital	außen digital
Innenbeleuchtung	LED-Beleuchtung, separat schaltbar	LED-Beleuchtung, separat schaltbar	LED-Beleuchtung, separat schaltbar	LED-Beleuchtung, separat schaltbar
verstellbare Ablageflächen	4	5	4	3
Material Ablageflächen	Roste kunststoffbeschichtet	Roste kunststoffbeschichtet	Roste kunststoffbeschichtet	Roste kunststoffbeschichtet
Belastbarkeit Ablagefläche	60 kg	45 kg	45 kg	45 kg
Griff	Ergonomischer Stangengriff	Ergonomischer Stangengriff	Ergonomischer Stangengriff	Ergonomischer Stangengriff
Schloss	vorhanden	vorhanden	vorhanden	vorhanden
Türanschlag	rechts wechselbar	rechts wechselbar	rechts wechselbar	rechts wechselbar
Brutto-/Nettogewicht	93/87 kg	81/75 kg	75/70 kg	61/57 kg
Klimaklasse	SN-ST	SN-ST	SN-ST	SN-ST
Geräusch-Schallleistung	45 dB(A)	45 dB(A)	43 dB(A)	43 dB(A)
Kältemittel	R 600a	R 600a	R 600a	R 600a
Anschlusswert	1.5 A/200 W	1.5 A/180 W	1.5 A/160 W	1.0 A/150 W
Frequenz/Spannung	50 Hz/220–240V~	50 Hz/220–240V~	50 Hz/220–240V~	50 Hz/220–240V~
Zubehör				
Ablagerost kunststoffbeschichtet	Ja	Ja	Ja	Ja
Rollensockel	Ja		Ja	Ja
Scannerschiene		Ja	Ja	Ja
Schutzbügel	Ja	Ja	Ja	
Satz Stellfüße	Ja		Ja	Ja
Flaschenrutsche (0,5 l)		Ja	Ja	Ja

* gemessen bei ausgeschalteter Beleuchtung

Die Vorteile im Überblick

Der **variable Temperaturbereich** erlaubt die individuelle Regelung der Temperatur.

Das **Gehäuse** aus **pulverbeschichtetem Stahlblech** ist äußerst robust, stoßfest und einfach zu reinigen. Die hochgezogenen Seitenwände können durch Branding kundenspezifisch individuell gestaltet werden.

ROHS- und WEEE-Konformität durch den Einsatz umweltfreundlicher Materialien in Verbindung mit optimaler Recyclingfähigkeit.

Das **robuste Schloss** verhindert unerwünschten Zugriff.

Dynamisches Kühlsystem (mit Ventilator) kühlt eingelagerte Getränke innerhalb kürzester Zeit auf Genusstemperatur ab und sorgt für eine konstante Temperatur im Innenraum.

Die **kunststoffbeschichteten Trageroste** sind höhenverstellbar und erlauben eine variable Nutzung des Innenraums. Die engmaschigen Roste sind mit bis zu 45 kg extrem belastbar und bieten Flaschen und Gebinden einen sicheren Stand.

Das natürliche und **FKW-freie Kältemittel R 600a** ist umweltfreundlich und in Verbindung mit leistungsstarken Kompressoren sehr energieeffizient.

Die **hocheffiziente Isolation** senkt den Energieverbrauch und sorgt für konstante Temperaturen im Innenraum.

Der **stabile Bodenrost** schützt den Innenbehälter vor Beschädigungen zum Beispiel durch Bierkisten oder Fässer.

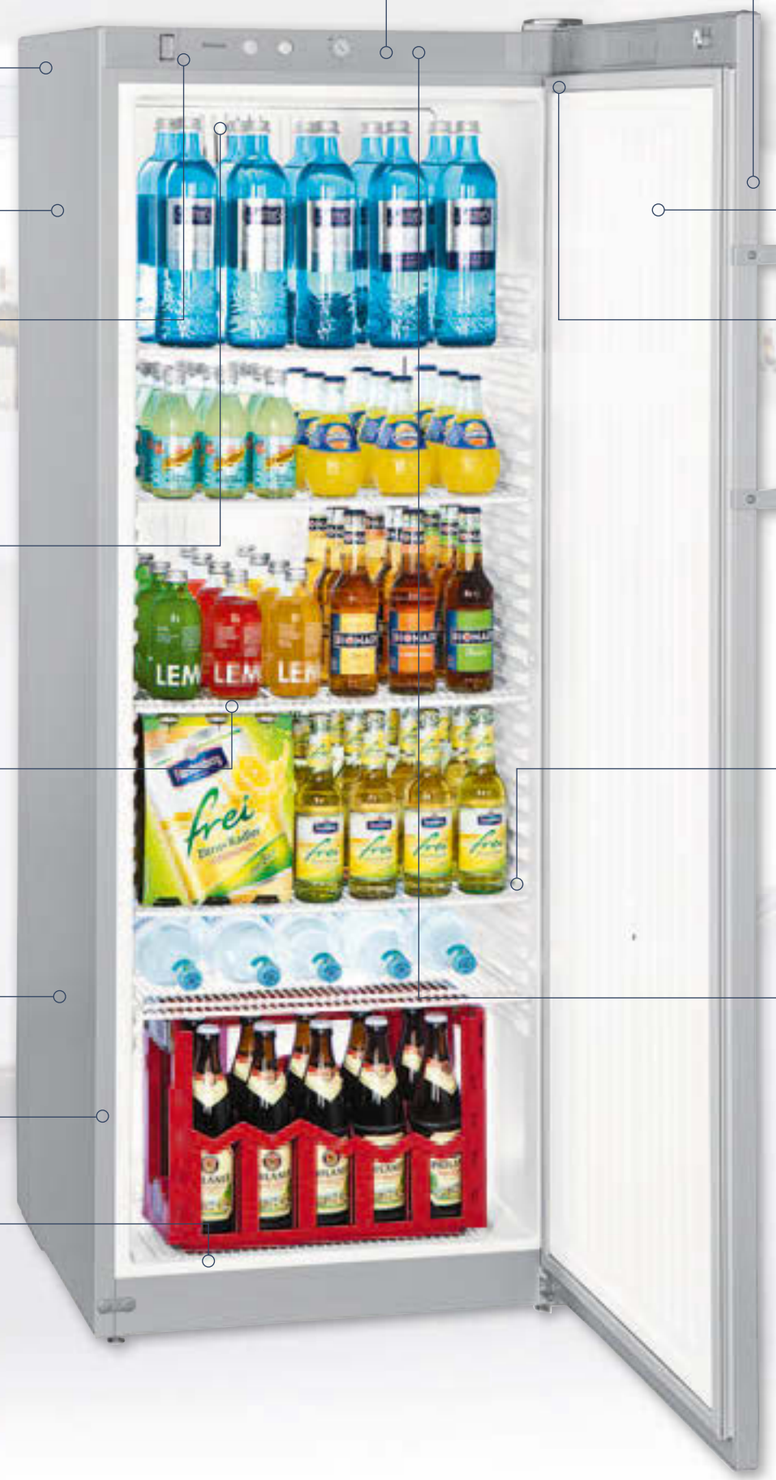

Design und **Funktionalität** cool kombiniert: Das elegante SwingLine-Design mit seitlichen Lichtkanten macht die Geräte der FKvsl-Reihe zur ersten Wahl für höchste Ansprüche.

Bei Türöffnung minimiert die **automatische Ventilator-Stopp-Funktion** das Ausströmen kalter Luft.

Der **wechselbare Türanschlag** ermöglicht die Anpassung der Geräte an einen Aufstellungsort.

Der **ergonomische Stangengriff** ermöglicht einen schnellen Zugriff und gewährleistet Stabilität auch bei häufigen Türöffnungen.

Der **tiefgezogene Kunststoff-Innenbehälter** ist geruchsneutral,sehr robust, langlebig und ermöglicht perfekte Hygiene durch große, leicht zu reinigende Eckradien.

Stabile Transportgriffe, wenn das Gerät einmal den Platz wechseln muss.

Der **stabile Schutzbügel** (bei FKBvsl, bzw. als Zubehör erhältlich) bewahrt das Gerät vor Transportschäden. Die Griffmulde gibt Halt beim Heben und Tragen des Geräts.

FKvsl 3610

Qualität bis ins Detail

Optimierte Kältekomponenten und eine effizient isolierende Volltür senken den Energieverbrauch und tragen somit zu niedrigen Betriebskosten bei. Das leistungsfähige dynamische Kühlsystem sorgt für schnelles Abkühlen frisch eingebrachter Ware auf Genusstemperatur und eine gleichmäßige Kühltemperatur im gesamten Innenbereich. Und dank des fugenlosen Innenbehälters lassen sich die Geräte leicht reinigen und ermöglichen eine perfekte Hygiene.

Extrem robust – für Profi-Einsätze.
Die Liebherr-Kühlgeräte mit Volltür sind speziell für die intensive Nutzung im Gewerbe konzipiert: Hochwertige Materialien und eine sorgfältige Verarbeitung verleihen ihnen Zuverlässigkeit und Langlebigkeit auch bei harter Beanspruchung. Alle Bauteile werden in praxisgerechten Tests intensiv geprüft. Die elektronischen und kältetechnischen Komponenten sind optimal aufeinander abgestimmt. Damit gewährleisten die Geräte Tag für Tag optimale Leistung und Wirtschaftlichkeit.

Dynamische Frische mit Umluftsystem.
Das leistungsfähige dynamische Kühlsystem sorgt für schnelles Abkühlen frisch eingebrachter Ware und eine gleichmäßige Kühltemperatur im gesamten Innenbereich. Die Luftfeuchtigkeit kann bei Bedarf durch ständige Ventilation erhöht werden. Frei verstellbare Roste bieten maximale Flexibilität, zum Beispiel beim Einlagern großer Flaschen und Packungen.

Waren-Sicherheit.
Das robuste Schloss verhindert unerwünschten Zugriff. So ist die Ware immer bestens geschützt.

Energieverbrauch in 24 h

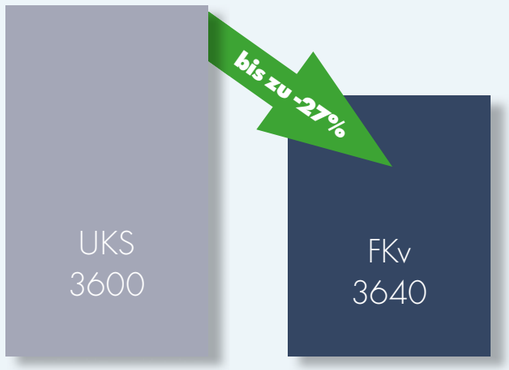

Beste Energieeffizienz.
Durch die leistungsstarken Kompressoren und die präzise Steuerung arbeiten die Liebherr-Volltürgeräte sehr energieeffizient. Die verstärkte und hochwirksame Isolation in Verbindung mit dem umweltfreundlichen und leistungsstarken FKW-freien Kältemittel R 600a sorgt für einen reduzierten Energiebedarf. Das schont die Umwelt und trägt zu niedrigen Strom- und Betriebskosten bei.

Viel Volumen – leichte Pflege.
Ein stabiler Bodenrost sorgt dafür, dass auch der Geräte-Innenboden problemlos und kratzfrei für schwere Waren genutzt werden kann, beispielsweise für Getränkekisten oder Fässer. Der tiefgezogene, fugenlose Kunststoff-Innenbehälter ist geruchsneutral, sehr robust, langlebig und ermöglicht perfekte Hygiene durch große, leicht zu reinigende Eckradien.

Hohe Mobilität.
Kein anstrengendes Heben und Tragen mehr: Zwei auf der Geräterückseite eingeschäumte Griffe sowie Rollen am Geräteboden (erhältlich als Zubehör) erleichtern den Transport.

Kühlgerät mit dynamischer Kühlung und Transportschutzbügel	**FKBvsl 3640**
Brutto-/Nutzinhalt	333/307 l
Außenmaße in mm (B/T/H)	600/680/1663
Innenmaße in mm (B/T/H)	470/440/1452
Energieverbrauch in 24 Stunden	0,947 kWh
Allgemein	
Kühlsystem	dynamisch
Abtauverfahren	automatisch
Temperaturbereich	+1°C bis +15°C
Gehäusematerial/Farbe	Stahl/silver
Tür-/Deckelmaterial	Stahl
Material Innenbehälter	Kunststoff weiß
Art der Steuerung	Mechanische Steuerung
Temperaturanzeige	außen digital
verstellbare Ablageflächen	5
Material Ablageflächen	Roste kunststoffbeschichtet
Belastbarkeit Ablagefläche	45 kg
Griff	Griffmulde
Schloss	vorhanden
Türanschlag	rechts wechselbar
Brutto-/Nettogewicht	72/64 kg
Klimaklasse	SN-T
Geräusch-Schallleistung	43 dB(A)
Kältemittel	R 600a
Anschlusswert	1.5 A/130 W
Frequenz/Spannung	50 Hz/220–240V~
Zubehör	
Ablagerost kunststoffbeschichtet	Ja
Scannerschiene	Ja
Flaschenrutsche	Ja
Rollen für Schutzbügel	Ja

Kühlgeräte mit Volltür und dynamischer Kühlung	**FKvsl 5410** Premium	**FKvsl 3610** Premium	**FKvsl 2610** Premium
Brutto-/Nutzinhalt	554/520 l	333/307 l	240/221 l
Außenmaße in mm (B/T/H)	750/730/1640	600/610/1640	600/610/1250
Innenmaße in mm (B/T/H)	600/560/1452	470/440/1452	470/440/1062
Energieverbrauch in 24 Stunden	0,983 kWh	0,947 kWh	0,786 kWh
Allgemein			
Kühlsystem	dynamisch	dynamisch	dynamisch
Abtauverfahren	automatisch	automatisch	automatisch
Temperaturbereich	+1°C bis +15°C	+1°C bis +15°C	+1°C bis +15°C
Gehäusematerial/Farbe	Stahl/silver	Stahl/silver	Stahl/silver
Tür-/Deckelmaterial	Stahl	Stahl	Stahl
Material Innenbehälter	Kunststoff weiß	Kunststoff weiß	Kunststoff weiß
Art der Steuerung	Mechanische Steuerung	Mechanische Steuerung	Mechanische Steuerung
Temperaturanzeige	außen digital	außen digital	außen digital
verstellbare Ablageflächen	5	5	4
Material Ablageflächen	Roste kunststoffbeschichtet	Roste kunststoffbeschichtet	Roste kunststoffbeschichtet
Belastbarkeit Ablagefläche	60 kg	45 kg	45 kg
Griff	Ergonomischer Stangengriff	Ergonomischer Stangengriff	Ergonomischer Stangengriff
Schloss	vorhanden	vorhanden	vorhanden
Türe selbstschließend	Ja	Ja	Ja
Türanschlag	rechts wechselbar	rechts wechselbar	rechts wechselbar
Brutto-/Nettogewicht	80/73 kg	62/56 kg	52/47 kg
Klimaklasse	SN-T	SN-T	SN-T
Geräusch-Schallleistung	48 dB(A)	48 dB(A)	48 dB(A)
Kältemittel	R 600a	R 600a	R 600a
Anschlusswert	1.5 A/150 W	1.5 A/130 W	1.0 A/120 W
Frequenz/Spannung	50 Hz/220–240V~	50 Hz/220–240V~	50 Hz/220–240V~
Zubehör			
Ablagerost kunststoffbeschichtet	Ja	Ja	Ja
Rollensockel	Ja	Ja	Ja
Schutzbügel	Ja	Ja	
Satz Stellfüße	Ja	Ja	Ja
Scannerschiene		Ja	Ja
Flaschenrutsche		Ja	Ja

Kühlgeräte mit Volltür und dynamischer Kühlung

Kühlgeräte mit Volltür und dynamischer Kühlung	**FKv 5440**	**FKv 4140**	**FKv 3640**	**FKv 2640**
Brutto-/Nutzinhalt	554/520 l	373/346 l	333/307 l	240/221 l
Außenmaße in mm (B/T/H)	750/730/1640	600/610/1800	600/610/1640	600/610/1250
Innenmaße in mm (B/T/H)	600/560/1452	470/440/1612	470/440/1452	470/440/1062
Energieverbrauch in 24 Stunden	0,983 kWh	0,963 kWh	0,947 kWh	0,786 kWh
Allgemein				
Kühlsystem	dynamisch	dynamisch	dynamisch	dynamisch
Abtauverfahren	automatisch	automatisch	automatisch	automatisch
Temperaturbereich	+1°C bis +15°C	+1°C bis +15°C	+1°C bis +15°C	+1°C bis +15°C
Gehäusematerial/Farbe	Stahl/weiß	Stahl/weiß	Stahl/weiß	Stahl/weiß
Tür-/Deckelmaterial	Stahl	Stahl	Stahl	Stahl
Material Innenbehälter	Kunststoff weiß	Kunststoff weiß	Kunststoff weiß	Kunststoff weiß
Art der Steuerung	Mechanische Steuerung	Mechanische Steuerung	Mechanische Steuerung	Mechanische Steuerung
Temperaturanzeige	außen digital	außen digital	außen digital	außen digital
verstellbare Ablageflächen	4	5	4	3
Material Ablageflächen	Roste kunststoffbeschichtet	Roste kunststoffbeschichtet	Roste kunststoffbeschichtet	Roste kunststoffbeschichtet
Belastbarkeit Ablagefläche	60 kg	45 kg	45 kg	45 kg
Griff	Ergonomischer Stangengriff	Ergonomischer Stangengriff	Ergonomischer Stangengriff	Ergonomischer Stangengriff
Schloss	vorhanden	vorhanden	vorhanden	vorhanden
Türanschlag	rechts wechselbar	rechts wechselbar	rechts wechselbar	rechts wechselbar
Brutto-/Nettogewicht	77/71 kg	66/60 kg	60/55 kg	49/45 kg
Klimaklasse	SN-T	SN-T	SN-T	SN-T
Geräusch-Schallleistung	45 dB(A)	45 dB(A)	48 dB(A)	48 dB(A)
Kältemittel	R 600a	R 600a	R 600a	R 600a
Anschlusswert	1.5 A/150 W	1.5 A/160 W	1.5 A/130 W	1.0 A/120 W
Frequenz/Spannung	50 Hz/220–240V~	50 Hz/220–240V~	50 Hz/220–240V~	50 Hz/220–240V~
Zubehör				
Ablagerost kunststoffbeschichtet	Ja	Ja	Ja	Ja
Rollensockel	Ja		Ja	Ja
Scannerschiene		Ja	Ja	Ja
Schutzbügel	Ja	Ja	Ja	
Satz Stellfüße	Ja		Ja	Ja
Flaschenrutsche (0,5 l)		Ja	Ja	Ja

Die Vorteile im Überblick

Großzügige Lagerkapazität auf kleiner Stellfläche.

Die **engmaschigen, verchromten Roste** sind extrem belastbar. Sie bieten den Produkten guten Halt und sind leicht zu reinigen.

Der **silberne Innenbehälter** im fugenlosen Design ist leicht zu reinigen und ermöglicht perfekte Hygiene.

FKv 503

Dynamisches Kühlsystem (mit Ventilator) kühlt frisch eingelagerte Getränke innerhalb kürzester Zeit auf Genusstemperatur ab und sorgt für eine konstante Temperatur im Innenraum.

Die **separat zuschaltbare LED-Innenbeleuchtung** ist energieeffizient, stellt die Produkte in den Mittelpunkt und unterstützt somit die wirkungsstarke Warenpräsentation.

Isolierglastür sorgt für eine optimale Energieeffizienz und unterstützt die wirkungsstarke Warenpräsentation.

Variabler Temperaturbereich, nach individuellem Bedarf zwischen +2°C und +12°C einstellbar.

27 Flaschen, 0,5 Liter

Die **unterbaufähigen Geräte** können einfach unter einer Arbeitsplatte integriert werden und stellen somit eine platzsparende Alternative dort dar, wo nur geringe Stellfläche vorhanden ist.

Die hocheffiziente und **energiesparende automatische Abtauung** stellt sicher, dass die Geräte nie vereisen. Es besteht die Option, einen zusätzlichen Abtauvorgang individuell einzuleiten.

Das **natürliche Kältemittel R 600a** ist FKW-frei, umweltfreundlich und in Verbindung mit hocheffizienten Kompressoren leistungsstark und sehr energieeffizient.

123 Flaschen, 0,2 Liter

Die **kunststoffbeschichteten Trageroste** erlauben eine variable Nutzung des Innenraums für verschiedene Flaschengrößen und Gebinde und sind problemlos bis 45 kg belastbar, damit die Produkte sicher lagern.

LED-Beleuchtung für eine gute Ausleuchtung des Innenraums. Sie trägt bei zur optimalen Warenpräsentation und unterstützt die Verkaufsförderung.

FKUv 1663

Das **robuste Schloss** verhindert unerwünschten Zugriff. So ist die Ware immer bestens geschützt.

Die **beheizte Isolierglastür** mit 3-fach-Verglasung verhindert Kälteverlust und Kondensatbildung und ermöglicht so eine ungetrübte Sicht auf die Produkte. Der Türanschlag ist wechselbar, wodurch eine Anpassung an einen Aufstellungsort möglich ist.

Der **tiefgezogene Innenbehälter** aus lebensmittelechtem Polystyrol in gewerblicher Ausführung ist geruchsneutral, sehr robust, langlebig und ermöglicht perfekte Hygiene durch große, leicht zu reinigende Eckradien.

Qualität bis ins Detail

So steht Ihre Ware immer im Mittelpunkt: Die Liebherr-Thekenkühlgeräte sind verkaufsfördernder Blickfang und effizientes Kühlgerät in einem. Dank des dynamischen Kühlsystems werden Getränke zügig auf die optimale Genusstemperatur heruntergekühlt, und es herrscht im gesamten Innenraum eine konstante Temperatur. Höhenverstellbare Ablageroste ermöglichen eine individuelle Anpassung an unterschiedliche Flaschen- und Gebindegrößen. Durch die hochisolierende Glastür besteht eine gute, kaufanregende Sicht auf die Produkte.

Glastür mit Edelstahlrahmen.
Das Edelstahl-Gerät FKv 503 ist mit einer Glastür mit Edelstahlrahmen ausgestattet – eine Materialkombination mit besonders hochwertiger Wirkung.

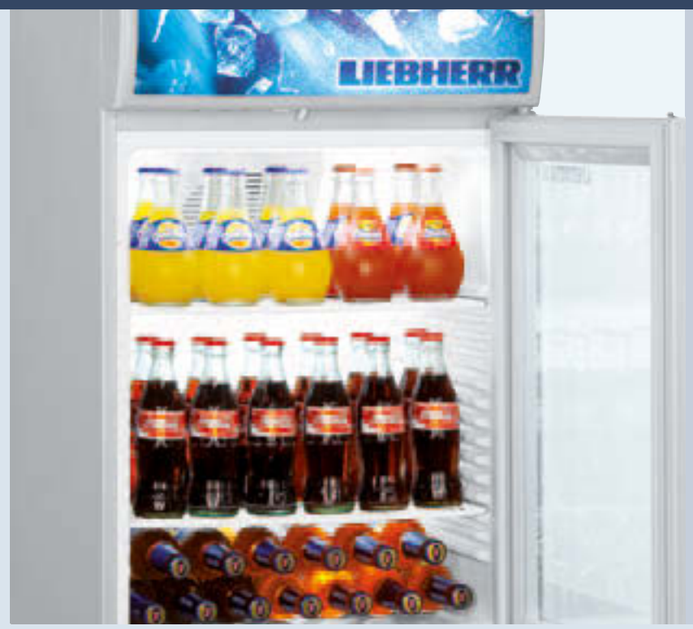

Innenraum voll nutzbar.
Der Kompressor ist hinter dem Display (bei BCDv) gelagert. Der Vorteil: mehr Platz für Ware, da der Innenraum komplett genutzt werden kann.

Thekenkühler mit dynamischer Kühlung	**FKv 503** Premium	**BCDv 1003**
Brutto-/Nutzinhalt	45/42 l	85/77 l
Außenmaße in mm (B/T/H)	425/450/612	497/548/816
Innenmaße in mm (B/T/H)	338/270/516	430/360/544
Energieverbrauch in 24 Stunden *	0,763 kWh	1,300 kWh
Allgemein		
Kühlsystem	dynamisch	dynamisch
Abtauverfahren	automatisch	automatisch
Temperaturbereich	+2°C bis +12°C	+2°C bis +15°C
Gehäusematerial/Farbe	Edelstahl/Edelstahl	Stahl/silver
Tür-/Deckelmaterial	Isolierglastür	Isolierglastür
Material Innenbehälter	Kunststoff anthrazit	Kunststoff weiß
Art der Steuerung	Mechanische Steuerung	Mechanische Steuerung
Innenbeleuchtung	LED-Deckenbeleuchtung, separat schaltbar und stufenlos dimmbar	LED-Deckenbeleuchtung, parallel schaltbar zum Display
verstellbare Ablageflächen	2	2
Material Ablageflächen	Roste verchromt	Roste kunststoffbeschichtet
Belastbarkeit Ablagefläche	30 kg	30 kg
Griff		Griffmulde
Schloss	vorhanden	vorhanden
Türe selbstschließend		Ja
Türanschlag	rechts fest	rechts wechselbar
Brutto-/Nettogewicht	32/31 kg	38/36 kg
Klimaklasse	SN-ST	SN-ST
Geräusch-Schallleistung	39 dB(A)	53 dB(A)
Kältemittel	R 600a	R 600a
Anschlusswert	1.0 A/130 W	1.0 A/118 W
Frequenz/Spannung	50 Hz/220–240V~	50 Hz/220–240V~
Zubehör		
Ablagerost kunststoffbeschichtet		Ja
Scannerschiene		Ja

* gemessen bei ausgeschalteter Beleuchtung

Qualität bis ins Detail

In Bars und Restaurants steht oft nur wenig Stellfläche zur Verfügung. Die unterbaufähigen Kühlgeräte bieten hier eine solide, platzsparende Lösung: ob mit Glas- oder Volltür, mit guter Wareneinsicht oder als geschlossener Schrank. Die Geräte passen sich optimal den räumlichen Gegebenheiten und Ihren Vorstellungen an – ohne Kompromisse bei der Kühlleistung. Dafür sorgt das dynamische Kühlsystem, das Getränke zügig abkühlt. Die Roste lassen sich einfach in der Höhe verstellen – praktisch für unterschiedliche Flaschen- und Gebindegrößen.

Präzise Elektronik.
Die Kühlgeräte der FKUv-Reihe sind mit einer präzisen elektronischen Steuerung mit digitaler Temperatur-Anzeige ausgestattet, die in die Tischplatte integriert ist. Die Temperaturen lassen sich gradgenau zwischen +1°C und +15°C einstellen. Ein optischer und akustischer Tür- und Temperaturalarm warnt bei Temperaturanstieg.

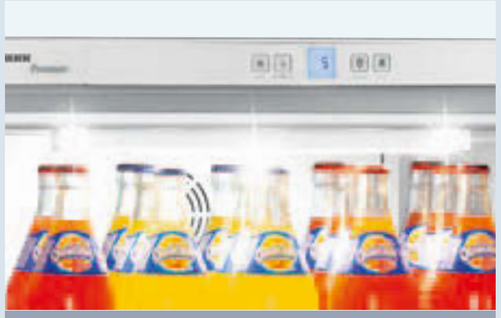

LED Beleuchtung / Glastür bei FKUv.
Die Glastürgeräte verfügen über innovative LED-Beleuchtung. Diese ist separat zuschaltbar und gewährleistet bei extrem langer Lebensdauer und geringem Energiebedarf eine besonders hohe Stabilität der Leuchtkraft und Lichtfarbe. Eine Isolierglastür (FKUv) erlaubt die optimale Präsentation der Produkte.

Maximale Energieeffizienz.
Die verstärkte und hochwirksame Isolation in Verbindung mit dem umweltfreundlichen, FKW-freien Kältemittel R 600a sowie leistungsstarken Kompressoren sorgt für eine gute Energieeffizienz. Zu dieser tragen auch die präzise Steuerung und eine stromsparende LED-Beleuchtung bei.

Selbstschließende Tür.
Zur komfortablen Bedienung bleiben die Türen bei einem Öffnungswinkel von 90° geöffnet. So lassen sich größere Mengen bequem bestücken oder entnehmen. Unter 60° schließen die Türen zuverlässig mit Hilfe der Magnetdichtung von selbst. Dies verhindert Kälteverlust und trägt zur guten Energieeffizienz der Geräte bei.

Unterbaufähig mit Glastür.
Die Modelle mit Glastür können unterhalb einer Arbeitsplatte integriert werden. Für die rückseitige Be- und Entlüftung ist ein Lüftungsquerschnitt in der Arbeitsplatte von mind. 200 cm^2 erforderlich. Wenn kein Lüftungsgitter vorgesehen wird, muss die Nischenhöhe mindestens 3 cm mehr betragen als die Höhe des Gerätes.

Wechselbarer Türanschlag.
Der wechselbare Türanschlag ermöglicht die optimale Anpassung an den Aufstellungsort.

Unterbaufähige Kühlgeräte mit dynamischer Kühlung

Unterbaufähige Kühlgeräte mit dynamischer Kühlung	**FKUv 1663** Premium	**FKUv 1660** Premium	**FKUv 1613** Premium
Brutto-/Nutzinhalt	141/130 l	141/130 l	141/130 l
Außenmaße in mm (B/T/H)	600/615/830	600/615/830	600/615/830
Innenmaße in mm (B/T/H)	440/435/670	440/435/670	440/435/670
Energieverbrauch in 24 Stunden *	0,898 kWh	0,698 kWh	0,898 kWh
Allgemein			
Kühlsystem	dynamisch	dynamisch	dynamisch
Abtauverfahren	automatisch	automatisch	automatisch
Temperaturbereich	+1°C bis +15°C	+1°C bis +15°C	+1°C bis +15°C
Gehäusematerial/Farbe	Edelstahl/Edelstahl	Edelstahl/Edelstahl	Stahl/weiß
Tür-/Deckelmaterial	Isolierglastür	Edelstahl	Isolierglastür
Material Innenbehälter	Kunststoff silver	Kunststoff silver	Kunststoff weiß
Art der Steuerung	Elektronische Steuerung	Elektronische Steuerung	Elektronische Steuerung
Temperaturanzeige	außen digital	außen digital	außen digital
Störung: Warnsignal	optisch und akustisch	optisch und akustisch	optisch und akustisch
Innenbeleuchtung	LED-Beleuchtung, separat schaltbar		LED-Beleuchtung, separat schaltbar
verstellbare Ablageflächen	3	3	3
Material Ablageflächen	Roste verchromt	Roste verchromt	Roste kunststoffbeschichtet
Belastbarkeit Ablagefläche	45 kg	45 kg	45 kg
Schloss	vorhanden	vorhanden	vorhanden
Türe selbstschließend	Ja	Ja	Ja
Türanschlag	rechts wechselbar	rechts wechselbar	rechts wechselbar
Brutto-/Nettogewicht	46/43 kg	37/35 kg	45/42 kg
Klimaklasse	ST	N-T	ST
Geräusch-Schallleistung	42 dB(A)	45 dB(A)	42 dB(A)
Kältemittel	R 600a	R 600a	R 600a
Anschlusswert	1.0 A/120 W	1.0 A/100 W	1.0 A/120 W
Frequenz/Spannung	50 Hz/220–240V~	50 Hz/220–240V~	50 Hz/220–240V~
Auch erhältlich mit Volltür			**FKUv 1610**
Zubehör			
Ablagerost kunststoffbeschichtet			Ja
Ablagerost verchromt	Ja	Ja	
Verbindungsrahmen weiß (GGU unten/oben)			Ja
Verbindungsrahmen Edelstahl (GGU unten/oben)	Ja	Ja	
Rollschienen	Ja	Ja	Ja

* gemessen bei ausgeschalteter Beleuchtung

Unterbaufähige Kühlgeräte mit statischer Kühlung

Unterbaufähige Kühlgeräte mit statischer Kühlung	**FKU 1805**	**FKU 1802**	**FKU 1800**
Brutto-/Nutzinhalt	180/160 l	180/160 l	180/160 l
Außenmaße in mm (B/T/H)	600/600/850	600/600/850	600/600/850
Innenmaße in mm (B/T/H)	513/441/702	513/441/702	513/441/702
Höhe ohne Arbeitsplatte in mm	819	819	819
Dekorplattenmaße in mm (H/B)	767/585	767/585	767/585
Energieverbrauch in 24 Stunden *	0,698 kWh	1,200 kWh	0,698 kWh
Allgemein			
Kühlsystem	statisch	statisch	statisch
Abtauverfahren	automatisch	automatisch	automatisch
Temperaturbereich	+2°C bis +10°C	+2°C bis +10°C	+2°C bis +10°C
Gehäusematerial/Farbe	Stahl/weiß	Stahl/weiß	Stahl/weiß
Tür-/Deckelmaterial	Edelstahl	Isolierglastür	Stahl
Material Innenbehälter	Kunststoff weiß	Kunststoff weiß	Kunststoff weiß
Art der Steuerung	Mechanische Steuerung	Mechanische Steuerung	Mechanische Steuerung
Temperaturanzeige	außen digital	innen analog	außen digital
Innenbeleuchtung	seitliche Glühlampe	Deckenbeleuchtung, separat schaltbar	seitliche Glühlampe
verstellbare Ablageflächen	3	3	3
Material Ablageflächen	Roste kunststoffbeschichtet	Roste kunststoffbeschichtet	Roste kunststoffbeschichtet
Belastbarkeit Ablagefläche	50 kg	50 kg	50 kg
Schloss	vorhanden	vorhanden	vorhanden
Türanschlag	rechts wechselbar	rechts wechselbar	rechts wechselbar
Brutto-/Nettogewicht	36/34 kg	46/43 kg	36/34 kg
Klimaklasse	SN	SN	SN
Geräusch-Schallleistung	38 dB(A)	44 dB(A)	38 dB(A)
Kältemittel	R 600a	R 600a	R 600a
Anschlusswert	1.0 A/100 W	1.2 A/130 W	1.0 A/100 W
Frequenz/Spannung	50 Hz/220–240V~	50 Hz/220–240V~	50 Hz/220–240V~
Zubehör			
Dekorrahmen alufarben			Ja
Nachrüstsatz Rollen	Ja	Ja	Ja
Ablagerost kunststoffbeschichtet	Ja	Ja	Ja

Die Vorteile im Überblick

Das **gehärtete Einscheibensicherheitsgla**s verleiht dem oberen Truhenbereich Stabilität.

Die **analoge Temperaturanzeige** informiert gradgenau über die eingestellte Innenraumtemperatur.

Der **einteilige ABS-Rahmen** sorgt für Formstabilität. Die gerundeten Ecken unterstreichen das moderne Design.

ROHS- und WEEE-Konformität durch den Einsatz umweltfreundlicher Materialien in Verbindung mit optimaler Recyclingfähigkeit.

Individuelles Branding erhöht die Aufmerksamkeit für ein Unternehmen und die Produkte.

Stabile Doppellenkrollen erleichtern den Transport, wenn Truhen den Aufstellort wechseln müssen.

FT 2902

Der **stabile Glasschiebedeckel** ermöglicht eine gute Sicht auf die Produkte und eine wirkungsstarke und überzeugende Warenpräsentation. Optional ist ein Deckelschloss erhältlich.

Leichtes Öffnen und Schließen des Truhendeckels durch spezielle Gleitschicht in den Dichtungsprofilen.

Das **Gehäuse** aus **pulverbeschichtetem Stahlblech** ist ohne Spalten ausgeführt und dadurch robust und stoßfest.

Die **hochwirksame Isolation** reduziert den Energieverbrauch und sorgt für konstante Temperaturen.

Das natürliche und **FKW-freie Kältemittel R 600a** ist umweltfreundlich und in Verbindung mit leistungsstarken Kompressoren sehr energieeffizient.

Qualität bis ins Detail

Liebherr-Getränkekühltruhen sind optimal ausgestattet für den professionellen Dauereinsatz. Für zuverlässige Leistung und Effizienz sorgen der langlebige, leise Kompressor und die hochwirksame Isolation. Die stabilen Glasschiebedeckel schließen selbst bei intensiver Beanspruchung dicht ab, verhindern Temperaturverlust und erlauben eine gute Wareneinsicht. Über die stufenlose Temperaturregelung können zwischen +2°C und +12°C bzw. +2°C und +15°C konstant gehalten werden. Das Stahlblechgehäuse und der rostfreie Aluminium-Innenbehälter machen die Kühltruhen unempfindlich gegen Stöße und ermöglichen eine leichte Reinigung.

Robuste Glasschiebedeckel.
Die Glasschiebedeckel des Modells FT 2902 bestehen aus gehärtetem Einscheiben-Sicherheitsglas und ermöglichen eine wirkungsstarke Angebotspräsentation.

Mobil mit Lenkrollen.
Die stabilen Lenkrollen erleichtern den Transport, gerade wenn die Truhen häufig ihren Platz wechseln müssen. Deshalb sind alle Modelle mit hochwertigen gummierten Doppellenkrollen ausgestattet.

Kühltruhen	FT 2900	FT 2902
Brutto-/Nutzinhalt	282/247 l	282/247 l
Außenmaße in mm (B/T/H)	1030/628/910	1030/628/900
Innenmaße in mm (B/T/H)	902/500/600	902/500/600
Energieverbrauch in 24 Stunden	0,821 kWh	1,233 kWh
Allgemein		
Kühlsystem	statisch	statisch
Abtauverfahren	manuell	manuell
Temperaturbereich	+2°C bis +15°C	+2°C bis +12°C
Gehäusematerial/Farbe	Stahl/weiß	Stahl/weiß
Tür-/Deckelmaterial	Aluminium	Glas
Abdeckrahmen	silver	silver
Material Innenbehälter	Aluminium	Aluminium
Art der Steuerung	Mechanische Steuerung	Mechanische Steuerung
Rollen	Lenkrollen	Lenkrollen
Tauwasserablauf	Ja	Ja
Schloss	nachrüstbar	nachrüstbar
Brutto-/Nettogewicht	53/46 kg	55/48 kg
Klimaklasse	SN-ST	SN-ST
Geräusch-Schallleistung	45 dB(A)	45 dB(A)
Kältemittel	R 600a	R 600a
Anschlusswert	1.0 A/120 W	1.0 A/150 W
Frequenz/Spannung	50 Hz/220–240V~	50 Hz/220–240V~
Zubehör		
Steckschloss für geschäumte Deckel	Ja	
Steckschloss für Glasschiebedeckel		Ja
Korb groß	Ja	Ja
Korb klein	Ja	Ja

Kapitel: Kühlgeräte mit Glastür und Volltür

Ablagerost

Die Trageroste sind mit abriebfestem Kunststoff beschichtet und bis zu 45 kg (bei 60 cm breiten Geräten) bzw. 60 kg (bei 70 cm breiten Geräten) belastbar. Passend für die Modelle: FKv(sl).

Schutzbügel

Der robuste Bügel schützt beim Transport von (größeren) FKv(sl)-Modellen sowohl den Verflüssiger an der Geräterückseite als auch die Unterseite optimal gegen Stöße. Ideal für den Gerätetransport mit dem LKW. Passend für die Modelle: FKv(sl) 54, FKv(sl) 41 und FKv(sl) 36.

Schutzbügel für Displayschutz

Der Schutzbügel sichert zusätzlich das beleuchtbare Werbedisplay. Nach dem Aufstellen des Geräts kann der Displayschutz leicht nach hinten geklappt werden. Somit muss der Schutzbügel bei häufigen Transporten nicht ständig demontiert werden. Passend für Modell: FKDv 37.

Scannerschiene

An der praktischen Scannerschiene lassen sich Preisschilder und Scancodes optimal ablesen. Einfach an der Vorderseite der Roste aufstecken! So hat der Kunde die Preise schnell und übersichtlich im Blick. Passend für die Modelle: FKDv, BCDv, FKBvsl und FKv(sl) 26, 36 und 41.

Stellfüße

Die robusten Stellfüße bieten ausreichend Bodenfreiheit und gewährleisten, dass auch unter dem Gerät leicht und bequem gereinigt werden kann. Passend für die Modelle: FKv(sl) 26, 36 und 54.

Rollensockel

Der stabile Rollensockel erleichtert den Transport, besonders wenn Kühlgeräte häufig umgestellt werden. Dank seiner hochwertigen Verarbeitung und Qualität ist eine lange Lebensdauer gewährleistet. Passend für die Modelle: FKv(sl) 26, 36 und 54.

Flaschenrutsche

Auf der praktischen Flaschenrutsche werden 0,5 l-Flaschen immer vorn griffbereit gehalten. Zur Befüllung kann die Rutsche auf Teleskopschienen herausgezogen werden. Passend für die Modelle: FKv(sl) 26, 36, 41 und FKBvsl.

Rollen für Schutzbügel

Um den Gerätetransport zu erleichtern, können direkt am Schutzbügel auf der Hinterseite zwei stabile Rollen montiert werden. Dadurch lässt sich das Gerät wie mit einer Sackkarre leicht transportieren. Passend für die Modelle: FKv(sl) 54, FKv(sl) 41 und FKv(sl) 36.

Kapitel: Unterbaufähige Kühlgeräte

Schloss

Serienmäßig werden Geräte mit einheitlichen Standardschlössern ausgestattet. Dabei können mit einem Schlüssel gleich mehrere Geräte abgeschlossen werden. Sonderschließlösungen mit bis zu zehn Schlössern und Schlüsseln sind für die Modelle FKUv 1610 und FKUv 1613 erhältlich.

Rollen Nachrüstsatz

Der Rollen-Nachrüstsatz zur Festmontage erleichtert den Gerätetransport. Im Lieferumfang enthalten sind u .a. vier Rollen samt Montagezubehör. Passend für die Modelle: FKU 18.. .

Verbindungsrahmen

Mit Hilfe des Verbindungsrahmens wird auf einer geringen Stellfläche eine Geruchs- oder Temperaturtrennung erzielt. So lassen sich beispielsweise die Kühlgeräte mit dynamischer Kühlung FKUv 16 beliebig miteinander kombinieren.

Rollschienen

Die stabilen Rollen mit einem Durchmesser von 30 mm stellen eine Transporterleichterung dar. Die solide Qualität bürgt für lange Lebensdauer. Passend für die Modelle: FKUv.

Dekorrahmen aus Aluminium

Um das Liebherr-Kühlgerät optisch in eine Küchenfront zu integrieren, bietet sich der Dekorrahmen an. Das passende Frontfurnier kann mittels Dekorrahmen auf die Gerätetür fixiert werden. Passend für die Modelle: FKU 18.. .

Ablagerost

Die Trageroste sind mit abriebfestem Kunststoff beschichtet und bis zu 45 kg belastbar. Passend für die Modelle: FKU(v).

Kapitel: Kühltruhen

Steckschloss

Um den Truheninhalt zu sichern, kann bei allen Kühltruhen ein Steckschloss eingesetzt werden.

Körbe

Mit den praktischen Einhängekörben lässt sich die Ware übersichtlich und ansprechend präsentieren. Passend für alle Modelle.

Liebherr-Gewerbegeräte finden Sie überall, wo Service und Beratung großgeschrieben werden: Im Fachgeschäft!

Den Überblick zu allen Liebherr-Geräten finden Sie in unseren Hauptkatalogen. Erhältlich im Handel oder unter www.liebherr.com.

Änderungen vorbehalten. Printed in Germany by raff mediagroup. 7943233-00/15/03.2015

FSC
www.fsc.org
MIX
Papier aus verantwortungsvollen Quellen
FSC® C010264

Liebherr-Hausgeräte Lienz GmbH
www.liebherr.com